STATUTEN
ANHANG 2

MIVEREINDABIIGDAHEIM!

14.09.2026

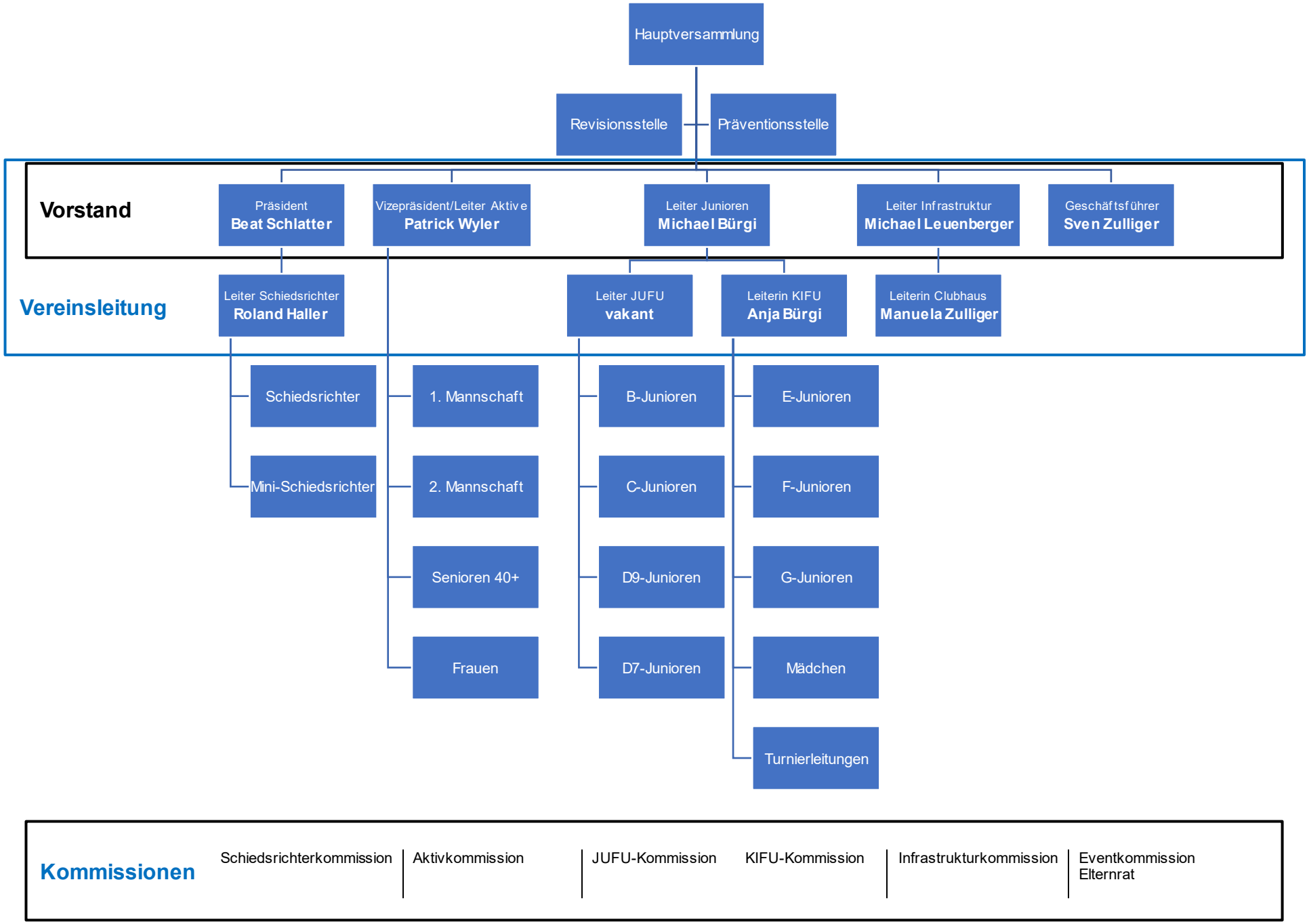
Hauptversammlung
Revisionsstelle
Präventionsstelle
Vorstand
Präsident
Beat Schlatter
Vizepräsident/Leiter Aktive
Patrick Wyler
Leiter Junioren
Michael Bürgi
Leiter Infrastruktur
Michael Leuenberger
Geschäftsführer
Sven Zulliger
Vereinsleitung
Leiter Schiedsrichter
Roland Haller
Leiter JUFU
vakant
Leiterin KIFU
Anja Bürgi
Leiterin Clubhaus
Manuela Zulliger
Schiedsrichter
Mini-Schiedsrichter
1. Mannschaft
2. Mannschaft
Senioren 40+
Frauen
B-Junioren
C-Junioren
D9-Junioren
D7-Junioren
E-Junioren
F-Junioren
G-Junioren
Mädchen
Turnierleitungen
Kommissionen
Schiedsrichterkommission
Aktivkommission
JUFU-Kommission
KIFU-Kommission
Infrastrukturkommission
Eventkommission
Elternrat